

HOKKAIDO FURANO PENGUIN 6 DAYS 4 NIGHT BY THAI AIRWAY



Japan
 Hokkaido
 "ฮิโอบะ" (Hibiki)

หนาวนี้ฮอกไกโด สนุกเล่นสกี
เกาะเหนือ เส้นทางยอดนิยม

สนุกกิจกรรม
หิมะบานาชนิด

HOKKAIDO FURANO PENGUIN

- ศาลเจ้าฮอกไกโด - คลองโฮตารุ
- พิพิธภัณฑ์กล่องดนตรีโฮตารุ
- นาฬิกาไอน้ำ - ตลาดปลาโนโงะ
- ทาบุคิโคจิ - ชูซุกิโนะ

เนินเขาพระพุทธรเจ้า - ฟุราโนะ - หมู่บ้านนิงเกิลเทอเรส
ลานสกี WAKUWAKU SNOW LAND - สวนสัตว์อะซาฮิยาม่า
เทศกาลน้ำแข็งโซจุนเคียว

6 วัน 4 คืน
5-10 มี.ค.
69,900.-



| วัน | รายการท่องเที่ยว | เช้า | เที่ยง | เย็น | โรงแรมที่พัก |
|-----|--|---|--|--|---|
| 1 | เข็คอินสนามบิณสูวรวรณภูมิ สนามบิณสูวรวรณภูมิ - สนามบิณชีโตะเซ TG 670 (23.45 - 08.30) | | | | |
| 2 | สนามบิณชีโตะเซ - เนินเขาพระพุทเจ้า - เมืองฟูรานโนะ - หมูบ้านนิงเกิลเทอเรส - ออนเซ็น |  |  |  | FURANO PRINCE HOTEL หรือเทียบเท่า  |
| 3 | ลานสกี WAKUWAKU SNOW LAND - สวนสัตว์อะซาซยาม่า - เทศกาลน้ำแข็ง โซออนเคียว - ออนเซ็น |  |  |  | SOUNKYO CHOYOTEI HOTEL หรือเทียบเท่า  |
| 4 | ศาลเจ้าฮอกไกโด - คลองโอดารุ - พิพิธภัณฑ์กล่องดนตรีโอดารุ - นาฬิกาไอน้ำ |  |  |  | SAPPORO STREAM HOTEL หรือเทียบเท่า |
| 5 | ตลาดปลาโน้จิ - ทานุกิโคจิ - ชูซุกิโนะ **ไม่ใช้รถในการเดินทาง** |  |  |  | SAPPORO STREAM HOTEL หรือเทียบเท่า |
| 6 | สนามบิณชีโตะเซ - สนามบิณสูวรวรณภูมิ TG 671 (10.00 - 15.00) |  |  | | |

| ลำดับ | วันที่เดินทาง | ผู้ใหญ่ | เด็กมีเตียง (6 - 11 ปี) | เด็กไม่มีเตียง (2 - 5 ปี) | พักเดี่ยว | ราคาไม่ รวมตัว |
|-------|---------------------|---------|---------------------------------|--------------------------------|-----------|-------------------|
| 1 | 05 - 10 มีนาคม 2568 | 69,900 | 66,900 | 60,900 | 8,900 | 37,900 |

วันแรกของการ
เดินทาง

สนามบินสุวรรณภูมิ – สนามบินชิตเซ่



เวลา 21.00 น. พร้อมกันที่ ท่าอากาศยานสุวรรณภูมิ อาคารผู้โดยสารขาออกระหว่างประเทศ เคาน์เตอร์ **สายการบินไทย** เจ้าหน้าที่คอยให้การต้อนรับ ดูแลด้าน เอกสาร เช็คอิน และสัมภาระในการเดินทาง

เวลา 23.45 น. ออกเดินทางสู่ สนามบินชิตเซ่ ประเทศญี่ปุ่น โดย**สายการบินไทย** เที่ยวบินที่ TG 670

สนามบินชิตเซ่ – เนินเขาพระพุทธเจ้า – เมืองฟูราโน่ – หมู่บ้านนิงเกิลทอเรส – ออนเซ็น

วันที่สองของ
การเดินทาง



เวลา 08.30 น. เดินทางถึง สนามบินชิตเซ่ นำท่านผ่านขั้นตอนการตรวจคนเข้าเมืองและศุลกากร

เวลาญี่ปุ่น เร็วกว่าประเทศไทย 2 ชั่วโมง

เนินแห่งพระพุทธเจ้า(Hill of the Buddha) ตั้งอยู่ที่เมืองซัปโปโรทางตอนเหนือของประเทศญี่ปุ่น ถือว่าเป็นผลงานการสร้างชิ้นเอกอีกชิ้นหนึ่งของทาดาโอะ อันโดะ(Tadao Ando) สถาปนิกชาวญี่ปุ่นเจ้าของรางวัลพริตซ์เกอร์ที่ถือว่าที่สุดรางวัลของสถาปนิก โดยมีลักษณะเป็นเนินเขาล้อมรอบรูปปั้นพระพุทธรูปที่มีความสูงมากถึง 13.5 เมตรและมีน้ำหนัก 1500 ตัน พื้นที่ที่ล้อมรอบจะมีค่อย ๆลาดลง อีกทั้งรายล้อมด้วยธรรมชาติอันงดงาม



รับประทานอาหารกลางวัน ณ ภัตตาคาร



นิงเกิ้ลเทอเรส(Ningle Terrace) ตั้งอยู่ตรงข้ามโรงแรม New Furano Prince Hotel ภายในเมืองฟูราโน่ (Furano)ของฮอกไกโด(Hokkaido)รูปแบบของจะทำเป็นกระท่อมไม้เล็ก ๆท่ามกลางป่าที่ร่มรื่น เชื่อมต่อกันด้วยสะพานไม้ โดยที่เน้นไปที่สินค้าจำพวกงานฝีมือแฮนด์เมดและสินค้าพื้นเมืองจำพวกงานฝีมือต่าง ๆ

นำท่านเข้าสู่ที่พัก FURANO PRINCE HOTEL

รับประทานอาหารค่ำ ณ ห้องอาหารของโรงแรม



หลังจากรับประทานอาหารค่ำแล้ว ให้ท่านได้อาบน้ำแร่เพื่อสุขภาพ
เพิ่มวิตามินผิวให้กับร่างกาย ผ่อนคลายความเมื่อยล้าได้อย่างเต็มที่



วันที่สามของ
การเดินทาง

ลานสกี WAKU WAKU SNOW LAND – สวนสัตว์อะซาฮิยาม่า –
เทศกาลน้ำแข็งโซฮุนเคียว – ออนเซ็น

รับประทานอาหารเช้า ณ ห้องอาหารของโรงแรม

WAKU WAKU FAMILY SNOW LAND (รวมค่าเครื่องเล่นแล้ว ไม่รวมค่าเช่าอุปกรณ์สกี) มีกิจกรรมเล่นหิมะทั้ง
เด็กและผู้ใหญ่ก็ร่วมสนุกได้ เหมาะสำหรับที่พักผ่อนจากเนินเขา สำหรับผู้ที่ไม่เล่นสกีหรือสโนว์บอร์ด
และผู้ที่มีเด็กเล็ก กิจกรรมต่าง ๆ ได้แก่ ส่องแก่ง บานาน่าโบ๊ต หิมะ สโนว์โมบิลแบบตีคู่ สกีเดิน สโนว์โมบิล
ให้เช่า คันจิกิ สโนว์โมบิลตั้งอยู่ในพื้นที่ของโรงแรม NEW FURANO PRINCE ซึ่งอยู่ไม่ไกลจากพื้นที่เล่นสกี
FURANO ZONE



รับประทานอาหารกลางวัน ณ ภัตตาคาร

สวนสัตว์อาซาฮิยามะ เป็นสวนสัตว์ที่ได้รับความนิยมมาก ตั้งอยู่ด้านนอกใจกลางเมืองอาซาฮิคาวะในใจกลางฮอกไกโด ความนิยมอยู่ที่บริเวณกรงที่ให้ผู้มาเยือนได้ชมสัตว์ต่างๆ จากมุมต่างๆ ซึ่งหลายแห่งมีเอกลักษณ์เฉพาะในสวนสัตว์อาซาฮิยามะ ไฮไลท์ ได้แก่ อุโมงค์กระจกผ่านสระนกกเพนกวินที่ให้ผู้เข้าชมได้ชมการบินได้น้ำของนก และโดมแก้วขนาดเล็กที่อยู่ตรงกลางของกรงหมีขั้วโลกและหมาป่าที่สามารถรับนักท่องเที่ยวได้ท่ามกลางสัตว์ต่างๆ สวนสัตว์แห่งนี้ยังเป็นหนึ่งในสวนสัตว์กลุ่มแรกๆ ที่จัดกิจกรรมเดินชมนกกเพนกวินในฤดูหนาว การทำงานกับสิ่งใหม่และการปรับปรุงสิ่งที่มีอยู่ยังคงดำเนินต่อไปอย่างต่อเนื่องสัตว์ต่างๆ ที่จัดแสดง ได้แก่ สัตว์ป่าพื้นเมืองจากฮอกไกโด รวมถึงกวาง นกอินทรี นกกระเรียน และหมาป่า (ที่สูญพันธุ์ไปแล้ว) รวมถึงสัตว์ต่างๆ จากทั่วโลก เช่น หมีขั้วโลก ลิง แมวตัวใหญ่ และยีราฟ หากเป็นไปได้ พยายามไปสวนสัตว์นอกวันหยุดสุดสัปดาห์และวันหยุดนักขัตฤกษ์เพื่อลดจำนวนผู้คน



เทศกาลน้ำแข็งโซออนเคียว ความพิเศษของ เทศกาลน้ำแข็งโซออนเคียว อยู่ที่การสร้างประติมากรรมน้ำแข็งต่างๆ ด้วยการสูบน้ำจาก แม่น้ำอิชิการิ (Ishikari River) ที่ไหลผ่านพื้นที่จัดงานขึ้นมา แล้วสาดไปบนโครงไม้ซุง ทำซ้ำไปมาจนเกิดการเกาะตัวเป็นน้ำแข็ง และแกะสลักเพื่อสร้างสรรค์เป็นประติมากรรมด้วยความปราณีต ทำให้รูปร่างและรูปทรงของประติมากรรมน้ำแข็งในงานนี้ดูสวยงามแปลกตากว่าเทศกาลอื่น ๆ



นำท่านเข้าสู่ที่พัก SOUNKYO CHOYOTEI HOTEL หรือเทียบเท่า

รับประทานอาหารค่ำ ณ ห้องอาหารของโรงแรม



หลังจากรับประทานอาหารค่ำแล้ว ให้ท่านได้อาบน้ำแร่เพื่อสุขภาพ
เพิ่มวิตามินผิวให้กับร่างกาย ผ่อนคลายความเมื่อยล้าได้อย่างเต็มที่



วันที่สี่ของการ
เดินทาง

ศาลเจ้าฮอกไกโด - คลองโอดารุ -
พิพิธภัณฑ์กล่องดนตรีโอดารุ - นาฬิกาไอน้ำ

รับประทานอาหารเช้า ณ ห้องอาหารของโรงแรม



ศาลเจ้าฮอกไกโด (Hokkaido Shrine) ตั้งอยู่ที่เมืองซัปโปโร (Sapporo) เรียกได้ว่าเป็นศาลเจ้าของศาสนาพุทธนิกายชินโตที่มีความเก่าแก่เพราะที่ศาลเจ้าแห่งนี้นั้นถูกสร้างในช่วงยุคเริ่มพัฒนาเกาะถ้าจะนับเป็นปีก็ประมาณปี ค.ศ. 1871 ไม่เพียงแค่ว่ามาสักการะขอพรกับเทพเจ้าที่ประทับภายในศาลเจ้ามากถึง 4 องค์ แต่ด้วยความที่ตัวศาลเจ้าเองมีพื้นที่เชื่อมต่อกับสวนมารูยามะ

คลองโอตารุ เป็นคลองที่เกิดขึ้นจากการถมทะเล สร้างเสร็จเมื่อปี ค.ศ. 1923 เพื่อเป็นเส้นทางขนถ่ายสินค้าจากเรือใหญ่สู่โกดังในเมือง ภายหลังเลิกใช้จึงถมคลองครึ่งหนึ่งเป็นถนนสำหรับนักท่องเที่ยวแทนโกดังต่าง ๆ ซึ่งเป็นอาคารอิฐสีแดงจึงกลายเป็นสัญลักษณ์ของเมือง และได้ปรับปรุงเป็นร้านอาหาร ร้านขายของที่ระลึก



รับประทานอาหารกลางวัน ณ ภัตตาคาร

นาฬิกาไอน้ำโบราณ (STEAM CLOCK) แห่งเมืองโอตารุ เป็นอีกหนึ่งไฮไลท์สำคัญ ตั้งอยู่ด้านหน้าพิพิธภัณฑ์กล่องดนตรี เป็นนาฬิกาไอน้ำเก่าแก่ที่เมืองแวนคูเวอร์ **พิพิธภัณฑ์กล่องดนตรี** ไฮไลท์หนึ่งในร้านค้าที่ใหญ่ที่สุดของพิพิธภัณฑ์กล่องดนตรีในญี่ปุ่น โดยตัวอาคารมีความเก่าแก่สวยงาม และถือเป็นอีกหนึ่งในสถานที่สำคัญทางประวัติศาสตร์



รับประทานอาหารค่ำ ณ ภัตตาคาร

นำท่านเข้าสู่ที่พัก SAPPORO STREAM HOTEL หรือเทียบเท่า

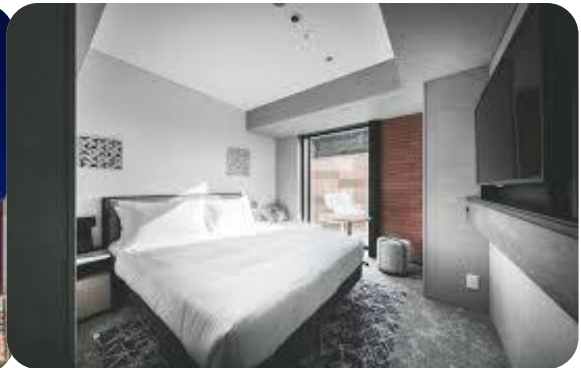

วันที่ห้าของการ
เดินทาง

ตลาดปลานิโจ้ – ทานุกิโคจิ – ชูชูกินะ

****ไม่ใช้รถในการเดินทาง****

รับประทานอาหารเช้า ณ ห้องอาหารของโรงแรม

ตลาดนิโจ้(NiJo Market) ตั้งอยู่ใจกลางเมืองซัปโปโร นับเป็นตลาดที่ได้รับความนิยมอย่างมากในหมู่นักท่องเที่ยวต่างถิ่นไปจนถึงชาวบังเอองก็ตาม โดยตลาดแห่งนี้ถือเปิดเป็นตลาดเก่าแก่ที่มีอายุเป็นร้อยปีและเปิดทำการครั้งแรกตั้งแต่ปี ค.ศ. 1903 พื้นที่ของตลาดนั้นครอบคลุมพื้นที่เมือง 1 บล็อก ภายในตลาดเรียกได้ว่ามีสินค้าที่เน้นไปที่ผลผลิตในท้องถิ่น และอาหารทะเลสด ๆ ไม่ว่าจะเป็น ปู ไข่ปลาแซลมอน หอยเม่นทะเล และปลาทะเลสด



รับประทานอาหารกลางวันอิสระตามอัธยาศัย

ย่านทานุกิโคจิ (TANUKI KOJI) ถือเป็นย่านช้อปปิ้งที่มีชื่อเสียงในซัปโปโร เป็นย่านช้อปปิ้งในร่มที่ทอดยาวตลอดถนน 1 กิโลเมตรหรือประมาณ 7-8 ช่วงตึก ไปจนถึงแม่น้ำโซเซ ดำเนินกิจการมาเป็นเวลากว่าร้อยปี เป็นตลาดเก่าที่เปิดมาตั้งแต่ปี พ.ศ. 2416 ทั้งสองฝั่งถนนมีร้านค้ากว่า 200 ร้าน ทั้งร้านขายของที่ระลึก ขนม ของเล่น เครื่องสำอาง ช็อคโกแลต เสื้อผ้า และเครื่องใช้ในครัวเรือนต่าง ๆ รวมไปถึงร้านอาหารมากมาย



ย่านซูซุกิโนะ (SUSUKINO) ซึ่งถือเป็นย่านบันเทิงที่มีชื่อเสียงที่สุดในซัปโปโร (SAPPORO) เป็นที่รู้จักในฐานะย่านบันเทิงที่ใหญ่ที่สุดในภาคเหนือของญี่ปุ่น เต็มไปด้วยร้านค้า บาร์ ร้านอาหาร บาร์คาราโอเกะ และแผงขายปาจิงโกะ รวมกว่า 4,000 ร้านค้า

รับประทานอาหารค่ำ อิสระตามอัธยาศัย

นำท่านเข้าสู่ที่พัก SAPPORO STREAM HOTEL หรือเทียบเท่า



วันที่หกของการ
เดินทาง

สนามบินชิตเซ่ - สนามบินสุวรรณภูมิ

รับประทานอาหารเช้า ณ ห้องอาหารของโรงแรม

ถึงเวลาอันสมควร นำท่านเดินทางไปสู่ สนามบินชิตเซ่

เวลา 10.00 น. ออกเดินทางสู่ สนามบินสุวรรณภูมิ กรุงเทพฯ ฯ
โดยสารการบินไทย เที่ยวบินที่ TG 671

เวลา 15.00 น. เดินทางถึง สนามบินสุวรรณภูมิ กรุงเทพฯ ฯ
โดยสวัสดิภาพพร้อมกับความประทับใจ